

**A1.2 PROGETTO AMPLIAMENTO, Zona comune e Lapidarium**  
Pianta Piano Primo

Superficie utile: 600,00 mq. / Altezza utile: 2,85 m. / Volume interno netto: 1881,00 mc.

**Zona comune**  
Sala conferenze mq. 186,00  
Servizi igienici visitatori mq. 28,00  
Servizi igienici d.a. mq. 10,00  
Lapidarium mq. 81,30

**Zona riservata**  
Ufficio mq. 32,80  
Deposito 1 mq. 24,10  
Deposito 2 mq. 39,10  
Deposito 3 mq. 25,10  
Deposito 4 mq. 24,10  
Deposito 5 (parte dell'ex cucina) mq. 37,70

**Stato di fatto**  
Sala Conferenze mq. 186,00 (in uso)  
Bagni per il pubblico mq. 28,00 (in uso)  
Ex refettorio mq. 81,30 (in funzione)  
Ex cucina mq. 48,20 (in funzione)  
Stanza 110 mq. 39,10 + Wc mq. 4,00 (in funzione)  
Stanza 111 mq. 25,10 + Wc mq. 3,90 (in funzione)  
Stanza 112 mq. 24,10 + Wc mq. 7,60 (in funzione)  
Chiostrino 2 mq. 117,00 (in uso)  
Chiostrino mq. 38,10 (in uso)  
Impianti a norma (parziale); infissi esterni alcuni a norma, altri da sostituire; infissi interni da rifare.  
Servizi igienici da revisionare.

**Progetto**  
**Zona comune**  
Realizzazione "Lapidarium" nell'ex refettorio mq. 81,30  
Realizzazione Servizi igienici div. abili in parte dell'ex cucina mq. 10,00  
Revisione Sala conferenze mq. 186,00  
Revisione Servizi igienici visitatori mq. 28,00  
Revisione Chiostrino mq. 38,10

**LAVORAZIONI EDILI**  
- sgombero locali da materiali depositati, catalogazione, imballaggio di alcune opere d'arte, trasporto a deposito (10 gg. x 2 op. comuni)  
- sostituzione n°13 infissi esterni con infissi, a tenuta termica, certificati  
- sostituzione n°1 infisso/balcone (corridoio esterno est)  
- sostituzione n°1 portone esterno - chiostrino  
- sostituzione n°8 porte interne  
- sostituzione n. 10 termosifoni/ventilconvettori  
- revisione bagni visitatori esistenti  
- realizzazione wc con antibagno diversamente abili munito di porta con maniglione antipanico  
- roto-pulizia pavimentazione in cotto esistente, stuccature a tono, ceratura di protezione  
- piccoli interventi di spicconatura e ripristino intonaci ammalorati  
- pitturazione pareti e soffitti





**Chiostrino e Chiostrino 2**  
- impermeabilizzazione cisterna in Chiostrino 2 con realizzazione sistema "troppo pieno"  
- regimentazione acque piovane e revisione canali di gronda e scossaline  
- revisione pavimentazione e facciate esterne con ripristino parti ammalorate di intonaco  
- tinteggiatura pareti esterne  
- realizzazione strutture in acciaio - vetro

**IMPIANTO TERMICO, CLIMATIZZAZ., IDRICO-FOGNARIO** (linee esistenti)  
- realizzazione bagno per diversamente abili;  
- revisione impianto idrico-fognario a servizio dei bagni esistenti  
- revisione impianto termico-climatizzazione

**IMPIANTO ELETTRICO** (linee esistenti)  
- realizzazione impianto elettrico a servizio del Lapidarium e bagno di progetto  
- impianto video-sorveglianza (1 cam x sala, dome, centrale)  
- impianto antieffrazione (1 sensore x sala, infrarossi e volumetrico)  
- impianto domotico a servizio della ventilazione naturale (apertura vasistas infissi)  
- revisione impianto elettrico

**ARREDI e ILLUMINOTECNICA**  
**LAPIDARIUM**  
- fornitura lampade led a soffitto, di tipo stagno  
- supporti: n°5 (S1) Plinto 130x70xh50, n°12 (S2) Base 60x38xh300, n°4 (S3) Plinto 70x70xh50  
**BAGNO DIVERSAMENTE ABILI**  
- fornitura lampade led a soffitto  
- arredo bagno completo di maniglioni e accessori per box disabili

**Legenda**

-  Area di consolidamento strutturale
-  Ambienti oggetto d'intervento
-  Area Palco - Sala Conferenze
-  Nuove tramezzature
-  Nuovi infissi
-  Nuovi radiatori
-  Tende oscuranti

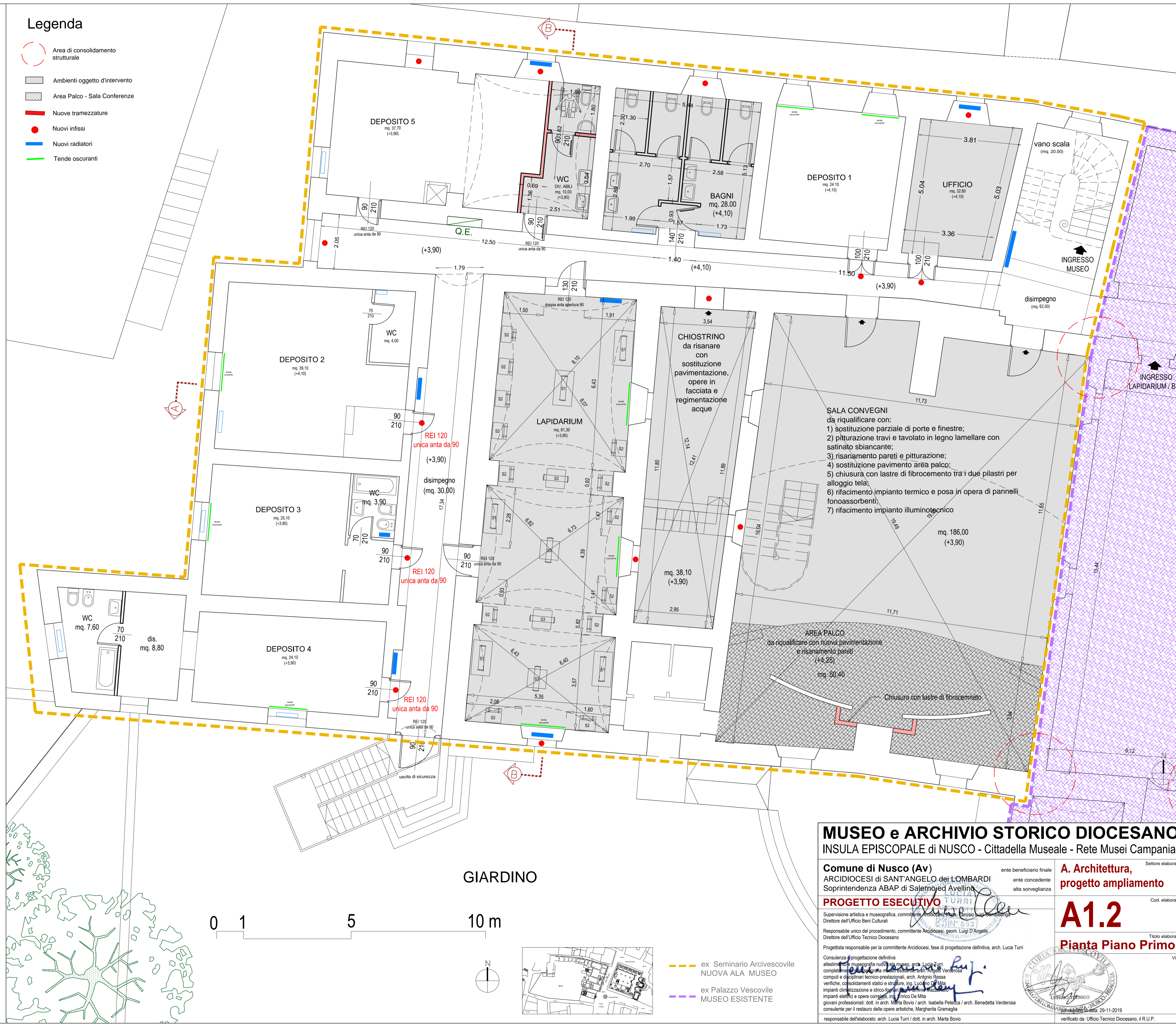

**MUSEO e ARCHIVIO STORICO DIOCESANO**  
INSULA EPISCOPALE di NUSCO - Cittadella Museale - Rete Musei Campania

<p><b>Comune di Nusco (Av)</b> ARCIDIOCESI di SANT'ANGELO dei LOMBARDI Soprintendenza ABAP di Salerno ed Avellino</p>		<p>ente beneficiario finale ente concedente alta sorveglianza</p>		<p><b>A. Architettura,</b> progetto ampliamento</p>	
<p><b>PROGETTO ESECUTIVO</b></p>		<p><i>Lucia Turri</i></p>		<p><b>A1.2</b></p>	
<p>Supervisione artistica e museografica, committente Arcidocesi, geom. Luigi D'Angeli Direttore dell'Ufficio Beni Culturali</p>		<p>Responsabile unico del procedimento, committente Arcidocesi, geom. Luigi D'Angeli Direttore dell'Ufficio Tecnico Diocesano</p>		<p>Titolo elaborato <b>Pianta Piano Primo</b></p>	
<p>Progettista responsabile per la committente Arcidocesi, fase di progettazione definitiva, arch. Lucia Turri Consulenza e progettazione definitiva allestimento e museografia nuova sala museo, arch. Lucia Turri completamento della Sala Museo e Sala Conferenze di Arch. Benedetto Verderosa computi e disciplinari tecnico-prestazionali, arch. Antonio Resca verifiche, consolidamenti statici e strutture, ing. Luciano Di Mita impianti climatizzazione e idrico-fognario, ing. Luciano Di Mita impianti elettrico e opere correlate, ing. Enrico De Mita giovani professionisti: dott. in arch. Marta Bovo / arch. Isabella Petrucci / arch. Benedetta Verderosa consulente per il restauro delle opere artistiche, Margherita Gramaglia responsabile dell'elaborato: arch. Lucia Turri / dott. in arch. Marta Bovo verificato da: Ufficio Tecnico Diocesano, il R.U.P.</p>					