

Pianta piano terra

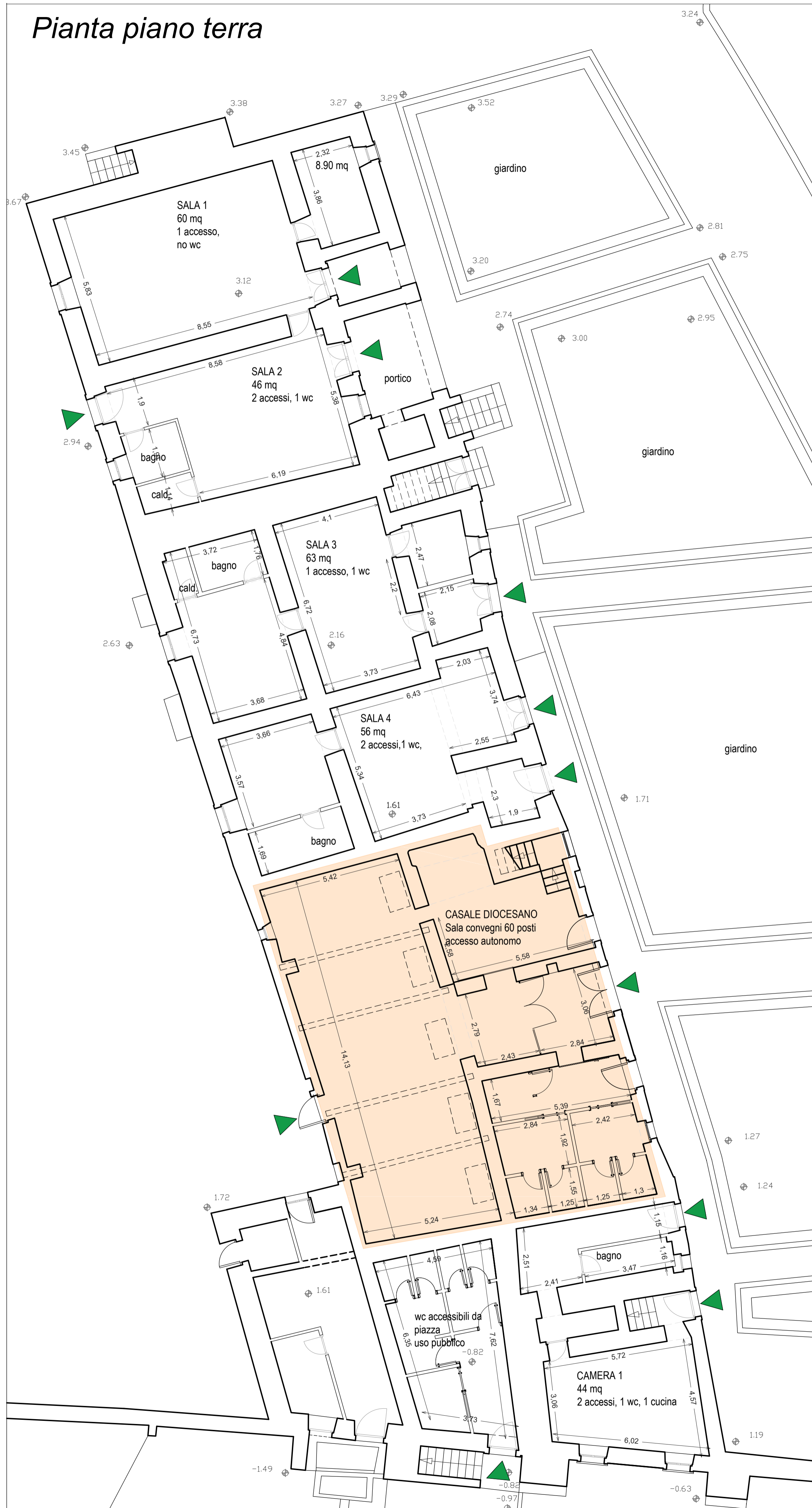

Pianta piano primo



REGIONE CAMPANIA



PROGETTO PILOTA "ALTA IRPINA"

COMUNE di SANT'ANGELO dei LOMBARDI (Av)
Ente proprietario e beneficiario

ARCIDIOCESI di SANT'ANGELO dei LOMBARDI
Ente proprietario e beneficiario-attuatore

SOPRINTENDENZA SABAP di Salerno e Avellino
Alta Sorveglianza
DISPAC - UNIVERSITA' DI SALERNO
Dipartimento di Scienze del Patrimonio Culturale



ABBAZIA del GOLETO LAVORI di COMPLETAMENTO, RESTAURO, ADEGUAMENTO FUNZIONALE VALORIZZAZIONE AREA ARCHEOLOGICA e MUSEO

Accordo di programma quadro in data 17 ottobre 2001 - Soggetto responsabile Arcidivesi di Sant'Angelo dei Lombardi
Protocollo d'intesa in data 15 dicembre 2017 - Soggetto responsabile Comune di Sant'Angelo dei Lombardi
Piano Soprintendenza ASAP di Salerno ed Avellino prot. n° 24520 del 28/02/2017
Approvazione Comune di S. Angelo d. L. deliberazione della Giunta Comunale n° 24 del 10/02/2018

PROGETTO ESECUTIVO

7.8 COMPLETAMENTO c., Casali e area fraternità CASALI _rilievo



Progettazione e CSP
UFFICIO TECNICO DIOCESANO
collaboratori e consulenti
Arch. Fabiana Biondo, Cartografia e cad
Arch. Michele Rubino, Computi e capitolati
Dr. Arch. Benedetta Verderosa
Ing. Di Donato Maria
Ing. Sergio Paoletto, consolidamenti e strutture
Ing. Flaminio Mazzarello, impianti
Geom. Silvio Antonello, rilievo topografici



Revisione e ristampa Nov. 2019

Il Direttore dell'Ufficio Beni Culturali

Mons. Tarcisio Luigi Gambalunga

Mons. Tarcisio Luigi Gambalunga

Il Sindaco del Comune di Sant'Angelo dei Lombardi

Dott. Marco Marandino

Marco Marandino



Pareri e visti

Il Responsabile Unico del Procedimento

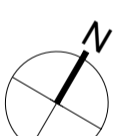

Casale diocesano

Pianta piano terra

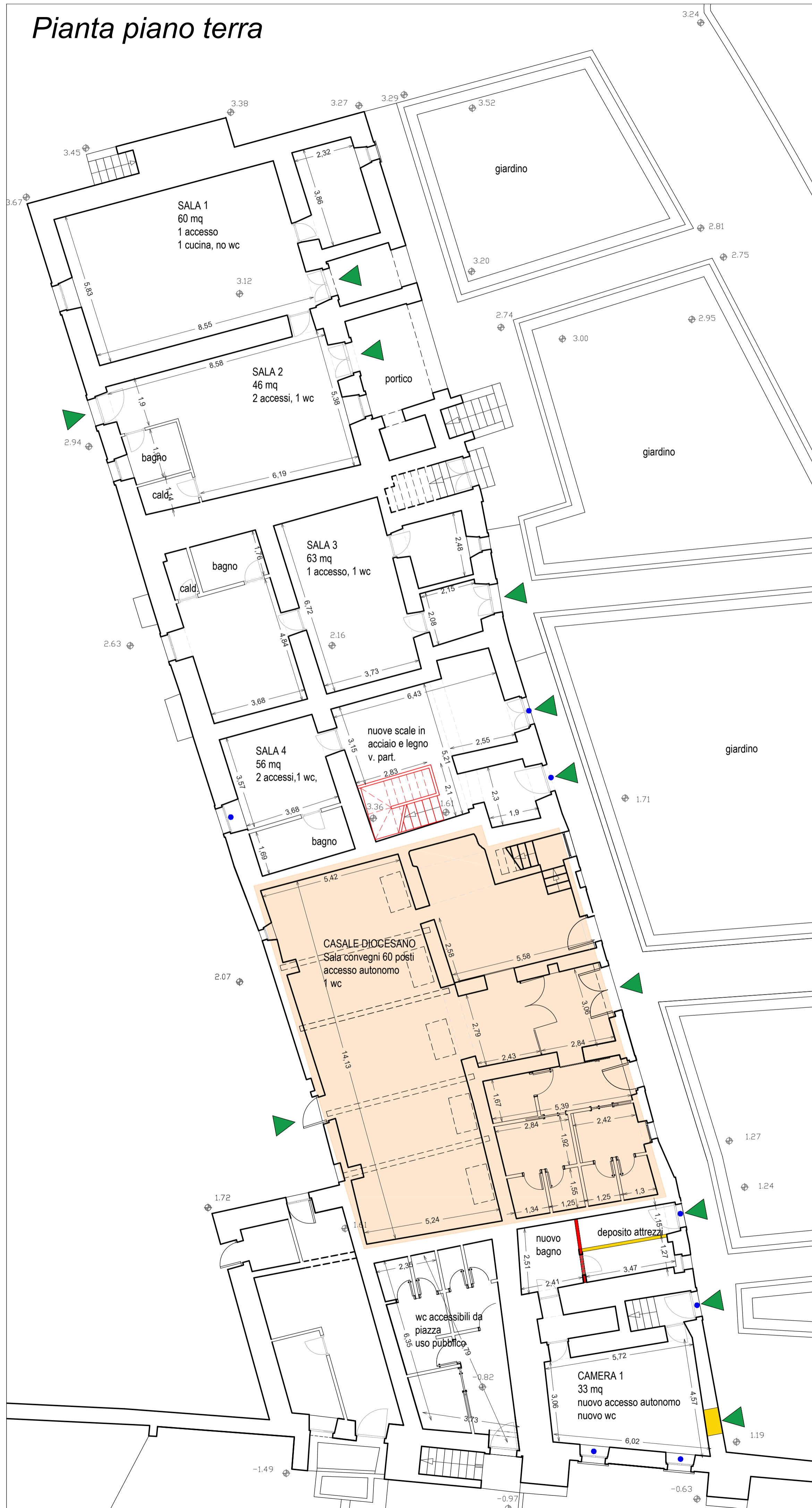

Pianta piano primo

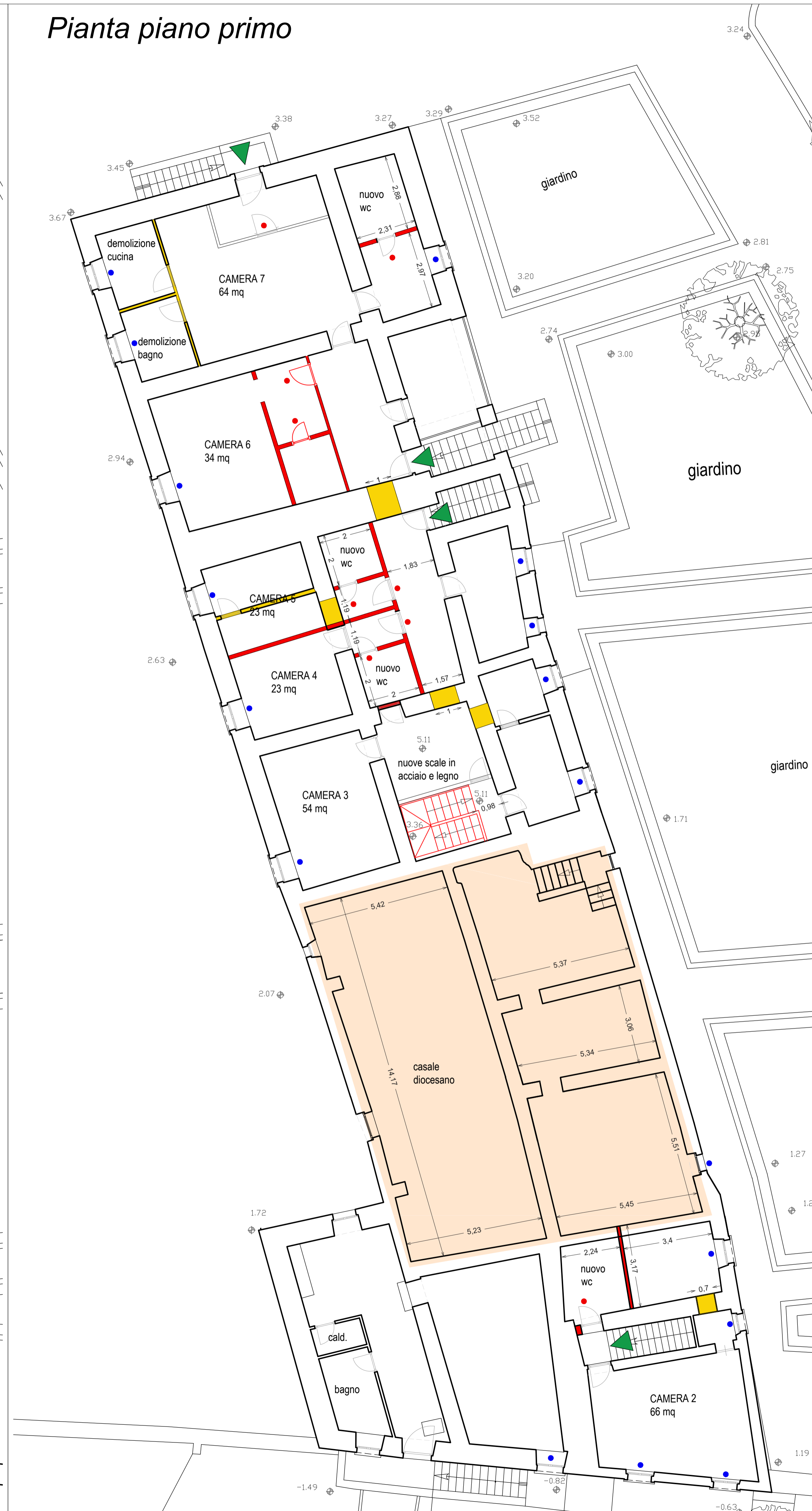

REGIONE CAMPANIA



PROGETTO PILOTA "ALTA IRPINA"

COMUNE di SANT'ANGELO dei LOMBARDI (Av)
Ente comproprietario e beneficiario

ARCIDIOCESI di SANT'ANGELO dei LOMBARDI
Ente comproprietario e beneficiario-attuatore

SOPRINTENDENZA SABAP di Salerno e Avellino
Alta Sorveglianza
DISPAC - UNIVERSITA' DI SALERNO
Dipartimento di Scienze del Patrimonio Culturale



ABBAZIA del GOLETO

LAVORI di COMPLETAMENTO, RESTAURO, ADEGUAMENTO FUNZIONALE
VALORIZZAZIONE AREA ARCHEOLOGICA e MUSEO

Accordo di programma quadro in data 17 ottobre 2001 - Soggetto responsabile Arcidivesi di Sant'Angelo dei Lombardi
Protocollo d'intesa in data 15 dicembre 2017 - Soggetto responsabile Comune di Sant'Angelo dei Lombardi
Piano Soprintendenza ASAP di Salerno ed Avellino prot. n°24200 del 28/09/2017
Approvazione Comune di S. Angelo d.L. deliberazione della Giunta Comunale n°24 del 10/02/2018

PROGETTO ESECUTIVO

7.9 COMPLETAMENTO c., Casali e area fraternità CASALI _rilievo annotato

Progettazione e CSP
UFFICIO TECNICO DIOCESANO

Arch. Angelo Verderosa, responsabile della progettazione e CSP
collaboratori e consulenti
Arch. Fabiana Biondo, Cartografia e cad
Arch. Michele Rubino, Computi e capitoli
Dr. Arch. Benedetta Verderosa
Ing. Di Donato Moris
Ing. Sergio Pacciolo, consolidamenti e strutture
Ing. Flaminio Mazzino, impianti
Geom. Silvio Antonello, rilievi topografici

ANGELO VERDEROSA ARCHITETTO

Revisione e ristampa Nov. 2019

Il Direttore dell'Ufficio Beni Culturali
Mons. Tarcisio Luigi Gambalunga

Il Sindaco del Comune di Sant'Angelo dei Lombardi
Dott. Marco Marandino

Parenti e visti

Il Responsabile Unico del Procedimento



LEGENDA

- Nuovi Infissi
- Infissi da revisionare
- tagli e demolizioni
- rifacimenti

N.B. I prospetti esterni non sono soggetti a variazione

■ Casale diocesano

Pianta piano terra

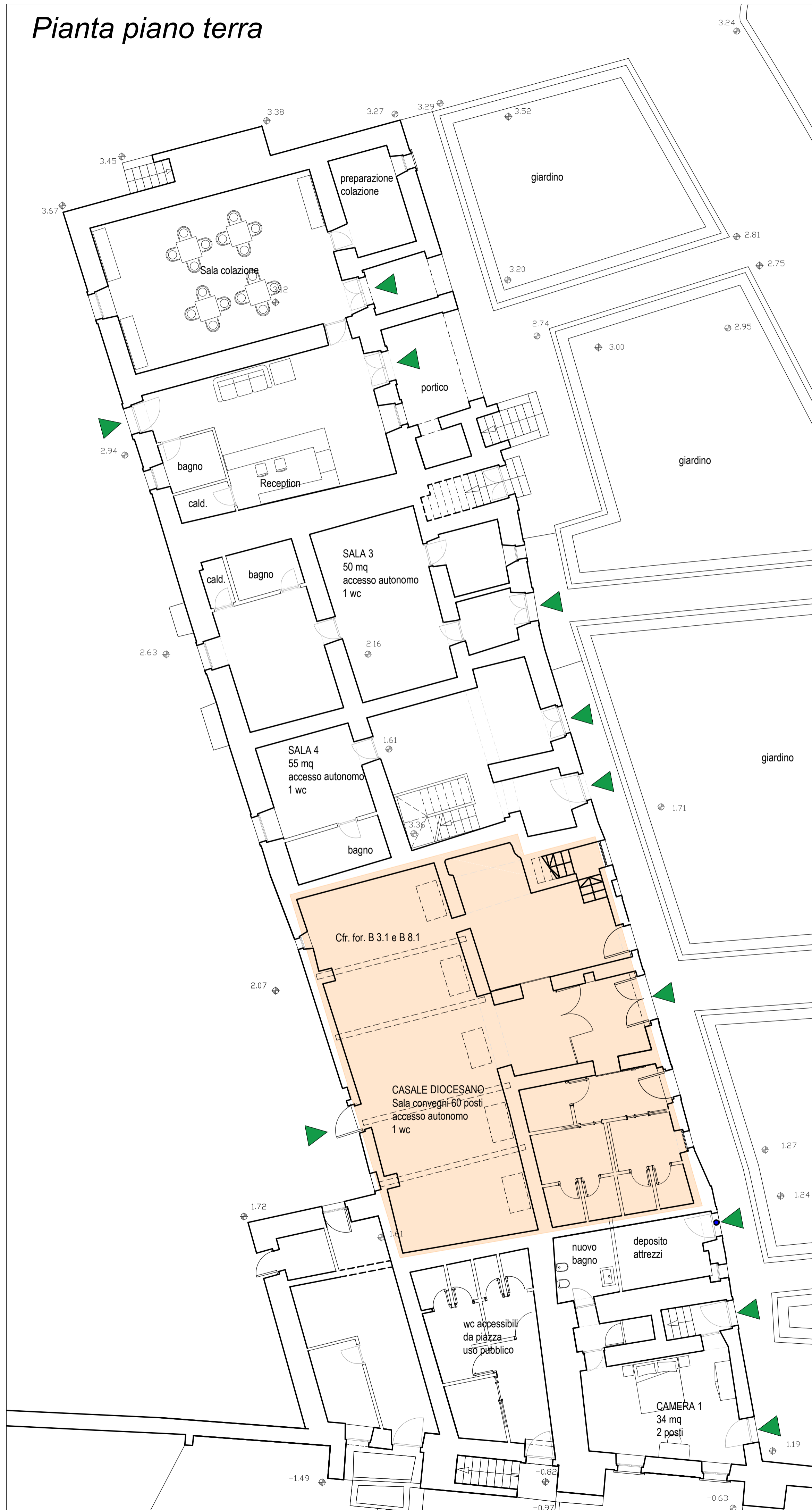

Pianta piano primo



REGIONE CAMPANIA



PROGETTO PILOTA "ALTA IRPINA"

COMUNE di SANT'ANGELO dei LOMBARDI (Av)
Ente comproprietario e beneficiario

ARCIDIOCESI di SANT'ANGELO dei LOMBARDI
Ente comproprietario e beneficiario-attuatore

SOPRINTENDENZA SABAP di Salerno e Avellino
Alta Sorveglianza
DISPAC - UNIVERSITA' DI SALERNO
Dipartimento di Scienze del Patrimonio Culturale



ABBAZIA del GOLETO
LAVORI di COMPLETAMENTO, RESTAURO, ADEGUAMENTO FUNZIONALE
VALORIZZAZIONE AREA ARCHEOLOGICA e MUSEO

Accordo di programma quadro in data 17 ottobre 2001 - Soggetto responsabile Arcidiocesi di Sant'Angelo dei Lombardi
Protocollo d'intesa in data 15 dicembre 2017 - Soggetto responsabile Comune di Sant'Angelo dei Lombardi
Piano Soprintendenza ASAP di Salerno ed Avellino prot. n°24520 del 29/03/2017
Approvazione Comune di S'Angelo d.L. deliberazione della Giunta Comunale n°24 del 10/02/2018

PROGETTO ESECUTIVO

7.10 COMPLETAMENTO c., Casali e area fraternità
CASALI _ progetto



Progettazione e CSP
UFFICIO TECNICO DIOCESANO
collaboratori e consulenti
Arch. Fabiana Biondo, Cartografia e cad
Arch. Michele Rubio, Computi e capitoli
Dr. Arch. Benedetta Verderosa
Ing. Di Donato Miris
Ing. Sergio Paciello, consolidamenti e strutture
Ing. Flaminio Mazzarello, impianti
Geom. Silvio Antonello, rilievi topografici



Revisione e ristampa Nov. 2019
Il Direttore dell'Ufficio Beni Culturali
Mons. Tarcisio Luigi Gambalunga
Il Sindaco del Comune di Sant'Angelo dei Lombardi
Dott. Marco Marandino
Pareri e visti
Il Responsabile Unico del Procedimento

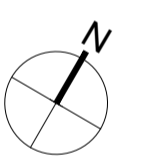

Casale diocesano